

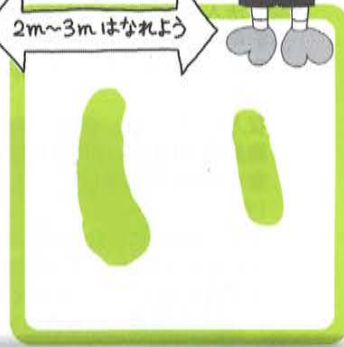

神崎町社協
イメージキャラクター
「ふくちゃん」



2m~3mはなれよう



車いす体験・高齢者疑似体験を行いました！



7月17日(金) 米沢小学校の3年生から6年生の皆さんに車いすや高齢者疑似体験セットを使って「お年寄りや体の不自由な方の身体の状態を感じ、どのような気持ちになるか」を体験していただきました。

児童の皆さんは講師の話しに耳を傾け、とても熱心に参加してくれ、有意義な時間を過ごすことができました。今回の体験が、「気づく」ための一歩になればいいと思います。

決算状況を報告いたします

令和元年度事業の決算が承認されました。

法人全体における収支決算状況については、収入 214,236 千円（資金移動額含む）、支出 196,701 千円（資金移動額含む。）となり、前年対比で、収入が 365 千円減収でしたが、4,147 千円（資金移動額含む。）の支出額を削減することができました。しかしながら、事業財源確保における取崩しにより、福祉振興基金の保有残高は貸借対照表の基金積立資産で示すとおり、11,126 千円となりました。

（収入）

○収入については、会費・寄付金収入の減少はあるものの、介護報酬収入において、10,999 千円の増収となっています。しかし、福祉振興基金 11,663 千円と積立資産 2,416 千円を取崩し事業資金へ充当するとともに、前期末支払資金（繰越金）13,753 千円をもって事業を実施いたしました。

（支出）

○支出にあつては、介護保険事業における人件費 5,106 千円を抑制しつつも、法人全体としては、5,835 千円が学童保育所における指導員の賃金 4,069 千円や地域、在宅福祉業務における事務局職員人件費が上昇したことから支出増の決算となりました。

事業費支出では、学童保育所の受託により 1,156 千円支出増となったほか、健康増進事業における事業費においても各種教室のインストラクター設置に係る費用等で 1,334 千円が支出増の決算となりました。

法人全体収支決算状況

【収入】 214,236,913円

【支出】 196,701,515円

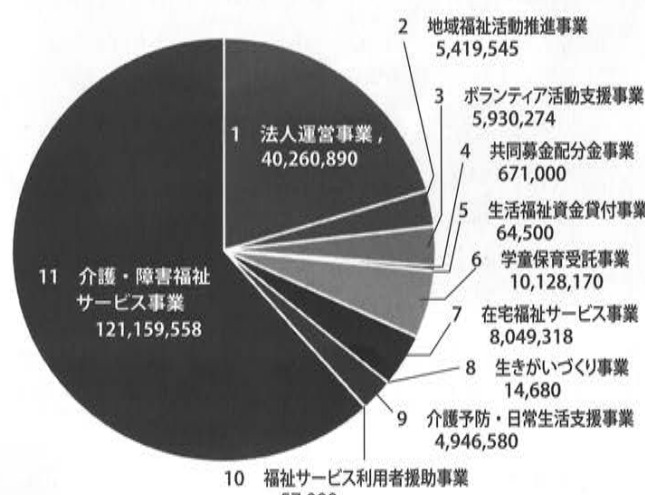
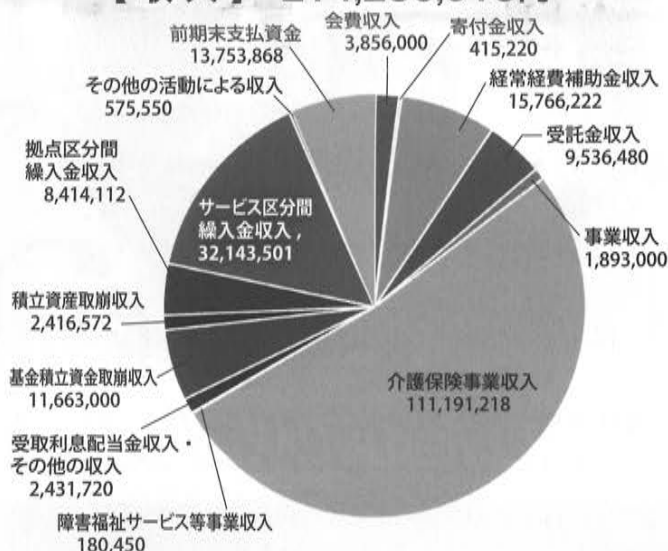

貸借対照表

(単位:円)

資産の部		負債の部	
	当年度末		当年度末
流動資産	24,209,694	流動負債	6,674,296
現金預金	11,430,549	事業未払金	6,079,107
事業未収金	12,779,145	職員預り金	0
立て替え金	0	仮受金	595,189
固定資産	64,871,544	固定負債	55,359,350
基本財産	1,000,000	退職給付引当金	55,359,350
定期預金	1,000,000	負債の部合計	62,033,646
その他の固定資産	63,871,544	純資産の部	
機械及び装置	3,944,850	基本金	1,000,000
車両運搬具	1,202,643	基金	10,500,000
器具及び備品	21	福祉振興基金	10,500,000
退職手当積立基金預け金	37,074,390	国庫補助金等特別積立金	805,963
退職給付引当資産	11,126,680	その他の積立金	0
基金積立資産	10,500,000	資産管理積立金	0
資産管理積立資産	0	次期繰越活動増減差額	14,741,629
その他の固定資産	22,960	(うち当期活動増減差額)	△ 10,468,116
		純資産の部合計	27,047,592
資産の部合計	89,081,238	負債及び純資産の部合計	89,081,238

※令和元年度事業報告書及び資金収支計算書は神崎町社協ホームページ(8月下旬揭示予定)をご覧ください。(<<http://www.kozaki-shakyo.jp/>>)

マスク6,000枚を作り終えて

なぜ私が、マスクを作ろうと思ったのか？思いおこせば2月の終わり頃、マスクがどこにも売っていない状況。ふと「私はまだ車で、色々な店へマスクを探しに行く事が出来ている。一人暮らしの方や、車の運転が出来ない方や、健康を害して自宅におられる方はどれ程気落ちしているだろうか？どれ程不安な日々を過ごしているのだろうか？」と思ったのです。その時、ある介護施設の代表理事の方にマスクを作りたい事を話すと「いい事ですね。作るのであれば応援しますよ。」と、消毒液などを寄付してくれました。またもう一人の友人に「マスクを作ろうかな」と話すと、「あなたがその気なら、私も応援するよ」と、マスクを作っている方に電話をして協力を依頼してくれました。

このお二人の後押しがあって、ミシンを持ち寄り、マスク作りがスタート！感謝で有る。

私は14名の方に電話で協力を依頼した。その時ボランティアである事、来られる時間だけ来てほしい事をお話した。もちろん声をかけた全員が良い返事をくれた訳ではない。しかし友達から友達へ、何ともあたたかなボランティアの輪が広まった。

密にならないよう、間仕切り用のビニールや消毒液を寄付してくれた方、体調管理にと体温計を持参してくれた方、さらし、はさみ、のり、テープ等多くを持ち寄って頂きました。また炊き込みごはんを何度も届けてくれたご夫婦、感



謝感謝の毎日でした。

沢山の方々のあたたかいお気持ちにふれる機会に恵まれた私は、なんと幸せな事であろうか、皆でコロナに注意し明るく、楽しく、誰一人ケガもなく充実した3ヶ月でした。

何よりうれしかった事は、はじめてマスク500枚をお届けした3日後に、各所からお礼の電話があり、私たちにはかなり励みになりました。また各学校の校長先生からお礼のお手紙を頂き、これには私たちも目にキラリと光るものがありました。本当にありがとうございました。

神崎町はこれからも、コロナにかからない様、皆が注意をし、隣近所に声をかけあって、元気で明るい心の温かい町である様祈ってやみません。

つむぎの会 代表 稲垣民子



マリーゴールドを植えました！

毎年、香取特別支援学校高等部と「手をつなぐ親の会」の方々にご協力を頂き、ふれあいプラザ入口から神崎小学校プール脇の花壇にマリーゴールドを植えていますが、今年度は新型コロナウイルス感染拡大予防のため、職員で植えました。

次回の花植えは、皆さんで花植えができる事を祈るばかりです…。



わくわく西の城

～令和2年4月より神崎町社会福祉協議会が指定
管理者となり、管理運営をすることになりました～

開館時間：午前9時から午後5時まで
(夜間使用できる時間は午後9時まで)

休館日：月曜日、祝日、毎月第2日曜日
12月29日から翌年の1月3日まで

新型コロナウイルス対策の特別措置法に基づく緊急事態
宣言が解除されたことから、感染防止対策を講じたうえで、
順次施設を再開しております。

新型コロナウイルス感染予防対策として入館時には健康
チェックや検温、手指消毒をお願いしています。またアル
コールスプレーの貸出しを行っております。

ご利用お待ちしております。

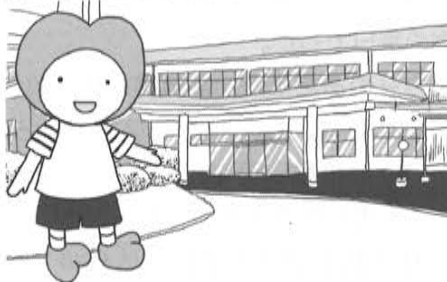

利用料金表

室名	時間	使用料金	備考
大研修室	9:00 ~ 12:00	2,100円	
	13:00 ~ 17:00	2,800円	
	18:00 ~ 21:30	2,800円	
小研修室	9:00 ~ 12:00	1,800円	
	13:00 ~ 17:00	2,400円	
	18:00 ~ 21:30	2,400円	
視聴覚室	9:00 ~ 12:00	2,100円	カラオケ利用時には 別途1,000円
	13:00 ~ 17:00	2,800円	
	18:00 ~ 21:30	2,800円	
美術工芸室	9:00 ~ 12:00	3,000円	
	13:00 ~ 17:00	4,000円	
	18:00 ~ 21:30	4,000円	
作法室	9:00 ~ 12:00	1,500円	
	13:00 ~ 17:00	2,000円	
	18:00 ~ 21:30	2,000円	
食堂・厨房	9:00 ~ 12:00	900円	ガス料金別途 0.5㎡未満 350円 0.5㎡以上 700円
	13:00 ~ 17:00	1,200円	
	18:00 ~ 21:30	1,200円	
体育館	9:00 ~ 12:00	3,000円	夜間利用は前料金
	13:00 ~ 17:00	4,000円	
	18:00 ~ 21:30	4,000円	
グラウンド	9:00 ~ 12:00	3,000円	夜間利用は前料金
	13:00 ~ 17:00	4,000円	
	18:00 ~ 21:30	4,000円	
BBQ場	I 団体50名未満	2,000円	
	I 団体50名以上	3,000円	

※1.各施設利用料は神崎町民に限り原則一人200円です。

(例) 5名×200円=1,000円

※2.体育館、グラウンド、BBQ場の場合、※1の適用がされない場合があります。

お問い合わせ：わくわく西の城 ☎ 72-3180

トレーニングスタジオ West

●営業日及び営業時間

火・木・金曜日 午後1時～午後5時
水曜日 午後1時～午後9時
土曜日 午前9時～午後5時
※月曜日、日曜日はお休みです。

●入会金 1,000円
利用回数券(7回分) 3,000円



新型コロナウイルス感染拡大予防のため、3月より営業を休止して
いましたが、6月19日より営業再開いたしました。

感染予防対策として、皆様に利用前の検温、健康チェックのご協力
をお願いしております。また利用者の皆様にも運動器具機材の使用後
には、器具の消毒をお願いしております。

現在3密回避のため、窓を開けての換気、及びスタジオ内の利用
者数を10名程度としておりますので、できるだけ事前予約をお願い
します。

現在も新型コロナウイルスの収束は見えませんが、運動を再開し体
力をつけて、みんなで乗り越えていきましょう。

お問い合わせ：West ☎ 79-0026

日常生活自立支援事業

～日常生活自立支援事業ってなんだろう？～

高齢者や障害者の方々が住み慣れた地域で安心して自立した生活ができるように支援する事業です。

福祉サービス 利用援助	財産管理 サービス	財産保全 サービス
福祉サービスを安心してご利用できるようお願いいたします。	毎日のくらしに欠かせないお金の出入れをお手伝いします。	大切な書類や印鑑などをお預かりします。

相談または支援計画の作成は無料です!

※契約後のサービス開始から有料となります。
利用料についてはお問い合わせください。

詳細・お問い合わせ：神崎町社会福祉協議会 ☎72-4031

配食サービス利用者募集のお知らせ

神崎町社会福祉協議会では、ひとり暮らしの高齢者等を対象に、栄養バランスのとれた食事を週2回お届けする配食サービスを実施しています。

栄養バランスの良いお食事を



高齢者の生活にとってバランスの良い食事を摂る事は健康上欠かせない事です、ひとりで生活しているとどうしても食事は単調になりがちです。また、お医者さんに塩分などの摂取を制限されている方向けに、治療食も用意されています。

ボランティアさんとのふれあいを

配達ボランティアさんとのふれあいと併せて、安否確認を行います。

- 提供日
火曜日・金曜日(昼食)

- 利用料
1食 500円(減免の措置あり)

- 利用対象者
利用対象者は神崎町在住で、以下のいずれかに該当する方になります。
①70歳以上のひとり暮らし高齢者
②70歳以上の高齢者世帯

お問い合わせ：神崎町社会福祉協議会 ☎72-4031

社会福祉協議会による特例貸付制度のご案内

新型コロナウイルス感染拡大により収入の減少、失業等により生活が困窮された方(世帯)に対して生活費等の資金の貸付を行っています。貸付を希望される方は社会福祉協議会までご相談下さい。

貸付種別	緊急小口資金	総合支援資金
対象者	新型コロナウイルスの影響を受け、休業等により収入の減少があり、緊急かつ一時的生計維持のための貸付を必要とする世帯	新型コロナウイルスの影響を受け、収入の減少や失業等により生活が困窮し、日常生活の維持が困難となっている世帯
貸付上限	20万円以内	単身：月15万円以内 2人以上：月20万円以内 貸付期間：原則3か月以内
措置期間	1年以内	1年以内
償還期限	2年以内	10年以内
貸付利子・保証人	無利子・不要	無利子・不要
受付期間	令和2年9月30日まで(予定)	

お問い合わせ：神崎町社会福祉協議会

☎72-4031(事前に電話連絡をお願いします)

受付期間▶月曜日～金曜日(祝日を除く) 9:00～17:00

GPS端末貸出いたします

～徘徊高齢者等家族支援サービス事業～

徘徊のおそれのある認知症高齢者を介護している家族に、位置検索装置(ココセコム)の貸出しを行い、行方不明になった場合の発見を支援することで、町民の皆様が住み慣れた地域で「安心」「安全」に、家族と共に生活できるようお手伝いするサービスです。

- 事業内容
GPS位置探索機器(セコム株式会社のココセコム)の貸出しを行います。
- 利用できる方
要介護、要支援の方・身体・知的・精神障害者の方
- 利用料金
①基本料金 月額500円
②情報料金 ・電話利用 1回300円
・インターネット利用 月2回まで無料
(3回目以降は1回100円)
- お問い合わせ：神崎町社会福祉協議会 ☎72-4031



絵手紙教室五月会

～今月の絵手紙～

コロナウイルスなんかには負けないで、
みんな頑張ってます。



「サラダに彩りを」 作: 飯島とよ子 様



「きりりと引柄杓 夏の朝」 作: 小林あい子 様

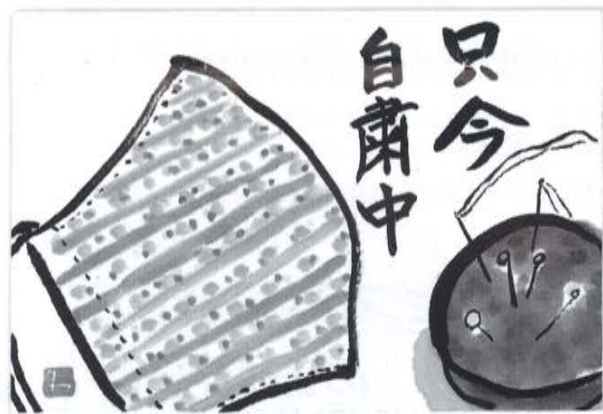

「只今自粛中」 作: 河野みな子 様

ご寄付ありがとうございました

敬称略 (R2.5.15～R2.6.1)

- 綺羅化粧品株式会社…フェイスシールド100枚
- 匿名……………マスク200枚他



編集者のつぶやき

令和の新しい時代に入ってから昨年の台風に引き続き、今年も新型コロナウイルスが、東アジアから欧米・全世界へとパンデミック（世界的大流行）となっており、自由に生活できない状況が続いています。今まで当たり前でできていたことが、何よりも幸せな事であったなと感じています。このような状況に負けたくない、今だから出来ること、今しか出来ないことを探しながら生活しています。

3密を避け、新しい生活様式を実践しながら、少しでも早い終息を願うばかりです。

普通会費募集月間が8月になりました

今年度は新型コロナウイルス感染拡大防止の観点から、普通会費募集月間が、8月になりました。しかし、まだなお新型コロナウイルスが収束したわけではなく、「生活様式」を変えながら生活している状況でございます。このような状況の中大変申し訳ございませんが、何卒ご理解、ご協力のほどよろしくお願い申し上げます。



日赤社資募集運動が始まります！

日本赤十字社資募集運動で、集めて頂いた社資は、地震・災害・水害などの大災害が発生した際の医療救護活動や献血・医療事業、青少年の健全育成、救急法講習普及事業などに使われています。

昨年、8月に行われた日本赤十字社資募集運動では、各地区の区長さんをはじめ多くの皆様のご協力により、多大なるご支援を頂きました。今年度も、ご協力のほどよろしくお願いいたします。

(令和元年度日赤社資募集運動終了報告)

一般社資 616,000円(1,228人)内 寄付金2,722円
法人社資 48,000円(7件)

合計 666,722円を日本赤十字社千葉県支部へ送金しました。